

登記年月日：昭和45年7月12日

3540018

家屋番号	589
建物の所在	京都府京丹後市赤松町 44野野原町字田字国久589

建物図面

545.7.2

作製年月日	昭和45年6月29日
作者	中野山町字田字拾五空 土地家屋調査士

申請人 [Redacted]

昭和四十五年七月廿日

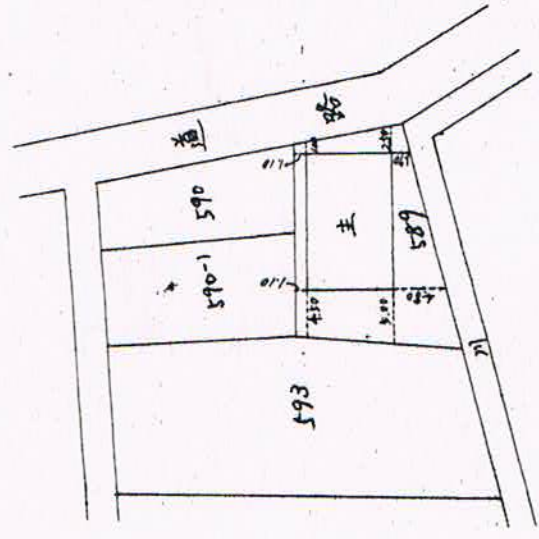

(日調速13)

縮尺	1/500
----	-------

(日本土地家屋調査士会連合会用紙)

これは図面に記録されている内容を証明した書面である。

平成29年2月15日

京都府地方務局京丹後支局

登記官

木太淳一



各階平面図

S45.72

3540019

家屋番号	589
建物の所在	京都府京都市東山区野村新学国久589

作製年月日	昭和45年6月29日
作製者	中野山町字中野式拾五宝

申請人  

1階



$12.86 \times 2.17 = 105.0662$

2階



$7.95 \times 4.94 = 39.2730$

(日調第14)

縮尺 1/200

(日本土地家屋調査士会連合会 用紙)

これは図面に記録されている内容を証明した書面である。  
平成29年2月15日 京都地方法務局京丹後支局

登記官

木太淳一



建築物図面  
各階平面図

3540020

589番0の2

家屋番号

東京都京都市左区久小字下地589番地、593番地3

建築物の所在

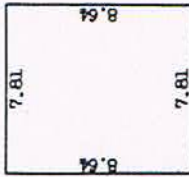

主 1階

8.64 × 7.81 = 67.4784  
計 = 67.4784  
床面積 = 67.47㎡

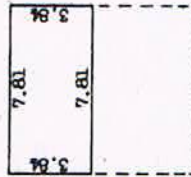

主 2階

3.84 × 7.81 = 29.9904  
計 = 29.9904  
床面積 = 29.99㎡

符 1階・2階 各階同型

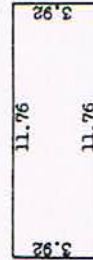

3.92 × 11.76 = 46.0992  
計 = 46.0992  
床面積 = 46.09㎡

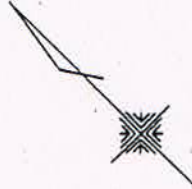

平成拾壹年四月八日

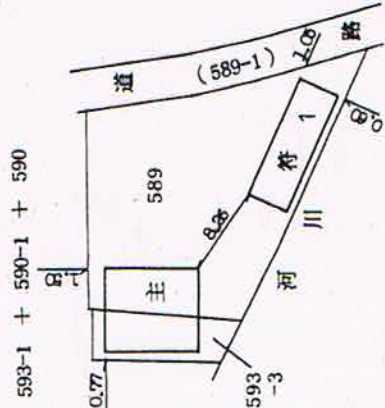

持分 4/5

作製者	京都市中郡峰山町字荒山131番地 土地家屋調査士 豊嶋 肇 (平成11年3月31日作製)	縮尺	1/250	申請人	持分 1/5	縮尺	1/500
-----	--	----	-------	-----	--------	----	-------



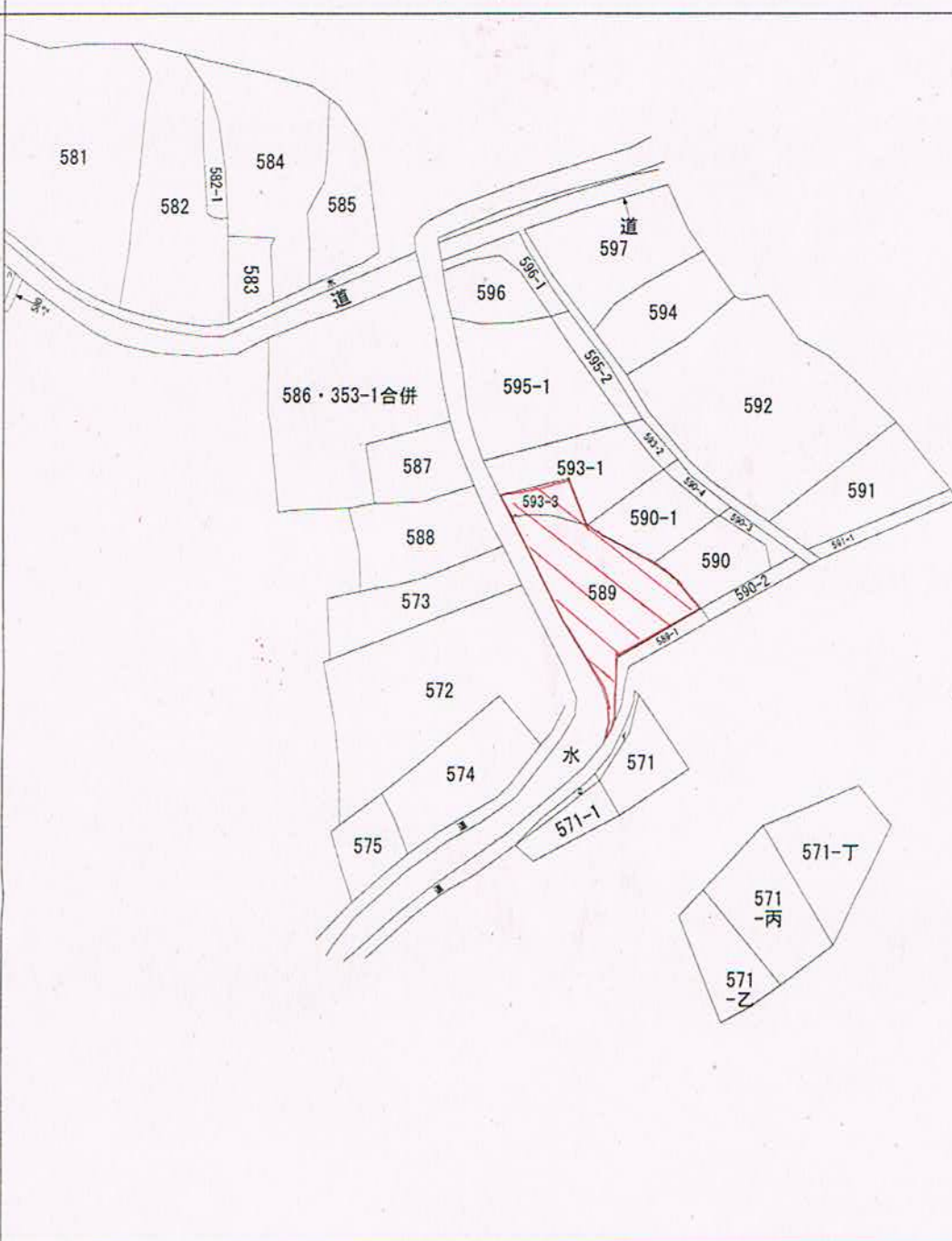

(注) 地図に準ずる図面は、土地の区画を明確にした不動産登記法所定の地図が備え付けられるまでの間、これに代わるものとして備え付けられている図面で、土地の位置及び形状の概略を記載した図面です。



A 弥栄町国久

請求部	所在	京丹後市弥栄町国久小字下地			地番	589番		
出力縮尺	縮尺不明	精度区分	座標系又は番号	分類	地図に準ずる図面		種類	旧土地台帳附属地図
作成年月日				備付年月日(原図)			補事項	方位不明

これは地図に準ずる図面に記録されている内容を証明した書面である。

平成29年2月15日  
京都地方法務局京丹後支局  
登記官

木太淳一

